

## Ventajas clave

Acceso a su información desde cualquier lugar y en cualquier momento mediante un simple navegador de internet

Costes claros y predecibles mediante el pago de una cuota fija mensual

Personalización y adaptación de la historia clínica según sus necesidades

Sistemas redundantes de hardware

Servicio de atención al cliente 24x7 mediante correo electrónico, fax y teléfono

La gestión de la información es un elemento básico para los profesionales de cualquier actividad, pero aún es más importante en la actividad de los profesionales de la salud. Disponer de la información adecuada en el momento justo puede representar una mejora sustancial en la **calidad asistencial**.

A través del servicio integral ofrecido por **COSTAISA**, accederá a una aplicación para gestionar su Consultorio o Clínica y solo necesitará de una conexión a Internet. Nosotros nos encargamos de todo lo demás:

- ❖ Servidores y software necesario
- ❖ Sistema funcionando ininterrumpidamente
- ❖ Elementos de seguridad
- ❖ Actualizaciones periódicas
- ❖ Gestión de copias de seguridad
- ❖ Personal técnico y de soporte 24 horas al día, 7 días a la semana

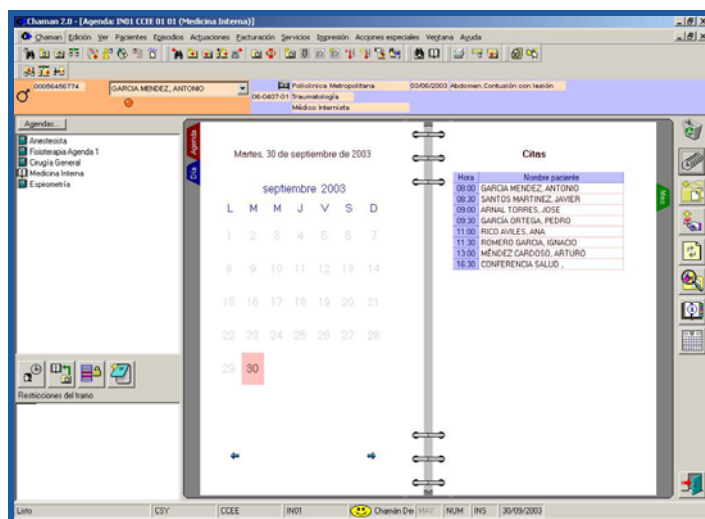

**COSTAISA** es una empresa que se dedica a prestar servicios informáticos a organizaciones de salud desde hace más de **35 años**. Contamos con más de 180 profesionales y constantemente realizamos importantes inversiones en investigación y desarrollo, lo que nos permite ofrecerles un **servicio global**.

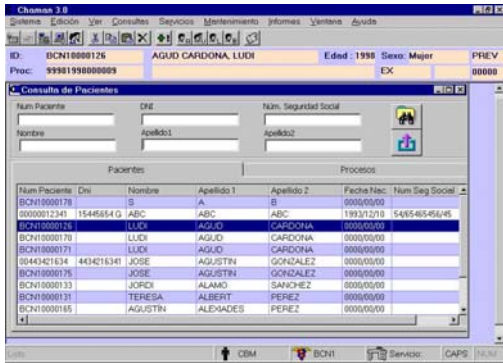

Gracias al **Consultorio Virtual** podrá gestionar las **Historias Clínicas** de sus pacientes y sus **agendas** con una total **garantía de confidencialidad**.

Asimismo, podrá **facturar** directamente todos los servicios realizados, según los diferentes planes de cobertura.

Además ponemos a su disposición una serie de servicios adicionales de:

- ❖ formación personalizada
- ❖ adaptación de la aplicación a sus necesidades
- ❖ extensión del soporte a usuarios
- ❖ conexión con otras aplicaciones
- ❖ consultoría de sistemas y comunicaciones

#### Requisitos del sistema:

Windows 2000 o XP en las estaciones  
Conexión a Internet mediante ADSL

